



*DySoLab*  
Laboratoire des dynamiques sociales



présentent

Ethnographies plurielles # 7

# Ethnographies et Engagements

Colloque des 9 & 10 novembre 2017



Université de Rouen Normandie

Maison de l'Université  
Place Emile Blondel  
Mont-Saint-Aignan

## GUIDE DU COLLOQUE







## GUIDE DU COLLOQUE

### Sommaire

- > Introduction au colloque  
page [ 2 ]
- > Informations pratiques  
page [ 3 ]
- > Programme détaillé  
page [ 4 ]
- > Présentation des 4 conférenciers invités  
page [ 8 ]
- > Présentation de la manifestation Jean Rouch  
page [ 10 ]
- > Présentation de la projection « Sur les traces des atomistes. Un pas de côté pour un sociologue de terrain »  
page [ 11 ]
- > Présentation des organisateurs et des partenaires  
page [ 12 ]
- > Site internet et plan d'accès  
page [ 17 ]
- > Plan du campus  
4<sup>ème</sup> de couverture

**CONTACT**  
**02 32 76 92 00**



Document réalisé par

- |                     |                    |
|---------------------|--------------------|
| > Claire François   | > Olivier Sirost   |
| > François Féliu    | > Annie Louboungou |
| > Coralie Lallemand | > Patrice Cohen    |
| > Mailys Torché     | > Anne Monjaret    |

Logo et bannière : Rachel Lafontaine-Hébert



présentent

Ethnographies plurielles # 7

# Ethnographies et Engagements

Colloque des 9 & 10 novembre 2017

## Introduction

Organisé par trois unités de recherche de l'Université de Rouen Normandie (le CETAPS, le Dysolab et le NIMEC), cet événement s'inscrit dans le cycle de colloques "Ethnographies plurielles" de la Société d'Ethnologie française (SEF). Sa thématique spécifique interroge différentes dimensions de l'engagement dans les pratiques ethnographiques de diverses disciplines, notamment l'anthropologie, la sociologie, les sciences du sport et les sciences de gestion, sans pour autant se limiter à ces champs de recherche.

Plusieurs questionnements seront déclinés au cours de ces deux journées de colloque (9 & 10 novembre). La définition de l'engagement sera discutée au regard des disciplines, des objets de recherche, ou des conceptions et des pratiques de l'ethnographie. L'engagement comme moteur de recherche du chercheur sera abordé au travers de son impact sur sa pratique ethnographique, sur ses choix d'études et sur la valorisation de son travail, ainsi que sur ses postures éthiques. Enfin, une attention sera donnée aux terrains difficiles ou spécifiques qui nécessitent du chercheur un certain engagement pour mener à bien sa recherche. Ces deux journées de colloque seront rythmées par les conférences de Florence Wéber, Dominique Desjeux, Alain Bertho et Bastien Soulé.

En amont, le 8 novembre, une journée doctorale interdisciplinaire est proposée sur le thème de la réflexivité, autour de la problématique de la prise en compte de la pratique ethnographique selon les temps de l'enquête et selon les postures et les identités utilisées et générées par le chercheur tout au long du processus ethnographique. Après une conférence inaugurale, des ateliers de travail seront organisés à partir de ces deux axes. La journée se conclura par une table-ronde restitutive sur la question de la neutralité et de la réflexivité. Elle sera animée par Ghislaine Gallenga, Christian Ghasarian, Anne Monjaret et Philippe Robert-Demontrond.

Le soir du 8 novembre est proposée à l'amphithéâtre Delapille de l'UFR STAPS la projection du film de Pierre Fournier et Paul Cesaro, « Sur les traces des atomistes. Un pas de côté pour un sociologue de terrain » (90') qui propose, à partir d'une archive audiovisuelle, d'explorer ce que veut dire venir travailler dans le nucléaire. Il s'agit une expérience de recherche ethnographique pour rompre l'étrange silence derrière lequel se retranchent parfois les personnes vivant près des centrales nucléaires et pour tenter de dépasser les représentations abstraites du débat public sur ce sujet polémique.

Enfin, en collaboration avec la Maison de l'Université et le cinéma Ariel, une manifestation dédiée au travail de Jean Rouch accompagnera le colloque. En plus d'une exposition de photographies au sein de la Maison de l'Université, une soirée cinéma est ainsi organisée le 9 novembre, avec la projection d'un documentaire et un repas de gala.

## Les 5 thèmes du colloque

- > [ Thème 1 ] L'ethnographie au regard des disciplines
- > [ Thème 2 ] S'engager par corps
- > [ Thème 3 ] Penser les limites de l'implication
- > [ Thème 4 ] Engagement et réflexivité : penser sa place
- > [ Thème 5 ] Les (en)jeux de la proximité et de la distanciation

## Conseil scientifique

- > Typhaine BARTHELEMY (Université de Picardie Jules Verne)
- > Marie BUSCATTO (Université Paris 1)
- > Philippe COMBESSIE (Université de Paris Nanterre)
- > Dominique DESJEUX (Université Paris Descartes)
- > Delphine DION (ESSEC Business School)
- > Marie-Luce GELARD (Université Paris Descartes)
- > Christian GHASARIAN (Université de Neuchâtel, Suisse)
- > Emmanuelle LALLEMENT (Direction générale des patrimoines - Ministère de la Culture et de la communication)
- > François LAPLANTINE (Université Lyon 2)
- > Anne MARCELLINI (Université de Lausanne)
- > Gilles RAVENEAU (Université de Paris Nanterre)
- > Philippe ROBERT-DEMONTROND (Université Rennes 1)
- > Emmanuelle SAVIGNAC (Université de Paris 3)
- > Bastien SOULE (Université Claude Bernard Lyon 1)

## Comité d'organisation

Marie Cheree BELLENGER (CETAPS) / Baptiste CLERET (NIMEC) / Patrice COHEN (DySoLab) / Boris COLLET (NIMEC) / Camille COUVRY (DySoLab) / Christophe DAUM (DySoLab) / François FELIU (DySoLab) / Claire FRANCOIS (NIMEC) / Ghislaine GALLENGA (SEF) / Renaud GARCIA-BARDIDIA (NIMEC) / Aurélie GUALDO (SEF) / Kenza GUENNOUN (NIMEC) / Zoé HALLER (DySoLab) / Coralie LALLEMAND (NIMEC) / Yann LE BIHAN (SEF) / Betty LEFEVRE (CETAPS) / Elise LEMERCIER (DySoLab) / Mélanie MESAPEZZA (DySoLab) / Ellie MEVEL (DySoLab) / Anne MONJARET (SEF) / Lucie NAYAK (SEF) / Frédéric NEYRAT (DySoLab) / Elise PALOMARES (DySoLab) / Eric REMY (NIMEC) / Pascal ROLAND (CETAPS) / Olivier SIROST (CETAPS) / Magali SIZORN (CETAPS) / Mailys TORCHE (NIMEC) / Younes VAN PRAET (DySoLab) <> **Coordinateurs :** Patrice COHEN (DySoLab) / Anne MONJARET (SEF) / Eric REMY (NIMEC) / Olivier SIROST (CETAPS)

## Informations pratiques

- > **Lieu :** Maison de l'Université • Place Emile Blondel • Mont-Saint-Aignan
- > **Code WIFI >** réseau « SEF17 » <> clé de sécurité : 2tghT6Gk
- > La version électronique de ce guide et les actes numériques du colloque sont disponibles en format PDF sur le site du colloque : <https://engagementsef17.sciencesconf.org/>

## Planning du colloque

### Mercredi 8 novembre

18h00 <> Projection « Sur les traces des atomistes. Un pas de côté pour un sociologue de terrain »

Lieu : Amphithéâtre Delapille <> UFR STAPS <> 2, boulevard Siegfried <> Mont-Saint-Aignan

### Jeudi 9 novembre

8h30 <> Accueil café

9h00 <> Ouverture du colloque

9h30 <> Conférence introductive

10h00 <> Conférence inaugurale > Florence Wéber

11h00 <> Sessions thématiques #1

12h30 <> Pause déjeuner

14h00 <> Sessions thématiques #2

16h00 <> Pause-café

16h10 <> Conférence > Alain Bertho

18h00 <> Projection-débat > « Petit à Petit » de Jean Rouch (96')

Lieu : Cinéma L'Ariel <> Place Colbert <> Mont-Saint-Aignan

20h30 <> Cocktail dinatoire

### Vendredi 10 novembre

8h00 <> Accueil café

08h30 <> Sessions thématiques #3

10h30 <> Pause-café

11h00 <> Conférence > Dominique Desjeux

12h00 <> Pause déjeuner

13h00 <> Sessions thématiques #4

15h00 <> Pause-café

15h15 <> Conférence > Bastien Soulé

16h15 <> Clôture du colloque



# Programme

HEURES	EVENEMENT	LIEU
<b>Mercredi 8 novembre 2017</b>		
Lieu : UFR STAPS - 2 Boulevard Siegfried – Mont-Saint-Aignan		
18h-20h	<b>Projection - "Sur les traces des atomistes. Un pas de côté pour un sociologue de terrain"</b> Film de Pierre Fournier et Paul César - (90')	Amphithéâtre Delapille
<b>Jeudi 9 novembre 2017</b>		
Lieu : Maison de l'Université – Place Emile Blondel – Mont-Saint-Aignan [ sauf Projection-débat au cinéma L'Ariel ]		
08:30 - 09:00	Accueil café	Déambulatoire (N-1)
09:00 - 09:30	<b>Ouverture du colloque</b> <> Joël Alexandre (Président de l'Université de Rouen Normandie), Katia Rovira (Directrice de l'IRIHS) & Anne Monjaret (Présidente de la SEF)	Salle de Conférence (RDC)
09:30 - 10:00	<b>Conférence introductive</b> <> Patrice Cohen (DySoLab), Eric Rémy (NIMEC) & Olivier Sirost (CETAPS)	Salle de Conférence (RDC)
10:00 - 11:00	<b>Conférence inaugurale</b> <> <b>Florence Weber</b> > « Métropolisation et paupérisation inégale des territoires : des enquêtes ethnographiques mutualisées au service de politiques publiques plus efficaces »	Salle de Conférence (RDC)
11:00 - 12:30	<b>Sessions thématiques # 1</b>	
	> <b>[ Thème 1 ] L'ethnographie au regard des disciplines</b> <i>Président de session : Elise Lemercier</i> » Les formes d'engagements au cœur de la naissance de l'ethnographie ? L'exemple du Club des Explorateurs Français - <i>Olivier Sirost</i> » L'observation filmée des circonstances d'engagement - <i>Christian Lallier</i>	Salle de Conférence (RDC)
	> <b>[ Thème 1 ] L'ethnographie au regard des disciplines</b> <i>Président de session : Elise Palomares</i> » Être engagé.e. L'expérience subjective comme condition commune. Retour sur un Atelier d'Analyses des Pratiques de Recherche de Terrain au service des doctorant.e.s – <i>Bénédicte Rivet, Bastien Pereira Besteiro, Lola Vives, Judith Ardagna, Domitille Blanco, Mélodie Gauglin, Catherine Maurize, Stéphane Pawloff, Nina Tissot</i> » Une anthropologie engagée ou une anthropologie stimulante ? Quelques essais de « vulgarisation » de l'anthropologie par des étudiants français - <i>Monica Heintz</i> » Ethnographie l'école. L'engagement du chercheur sur les diverses scènes scolaires - <i>Fabien Deshayes</i>	Salle divisible Sud (RDC)
	> <b>[ Thème 5 ] Les (en)jeux de la proximité et de la distanciation</b> <i>Président de session : Frédéric Neyrat</i> » En être, comment faire ? Méthodes d'enquête et d'anonymisation au sein d'une association d'élites étudiantes - <i>Quentin Messerschmidt-Mariet</i> » De l'engagement du chercheur au sein d'organisations engagées - <i>Youcef Bousalham</i> » Explorer son terrain: entre engagement scientifique et jeux de rôles - <i>Melanie Mezzapesa &amp; Younes Van Praet</i>	Salle divisible Nord n°2 (RDC)
	> <b>[ Thème 4 ] Engagement et réflexivité : penser sa place</b> <i>Président de session : Christian Ghasarian</i> » De l'implication à l'engagement. Enjeux méthodologiques et éthiques de la posture du chercheur - <i>Saskia Simon</i> » Les tensions de l'ethnographe face à un terrain fortement engagé - <i>Diana Carolina Ospina Diaz</i> » Résister à l'engagement ? Conditions de possibilité et ressorts de la participation ethnographique - <i>Armèle Cloteau &amp; Clément Petitjean</i>	Salle divisible Nord n°1 (RDC)



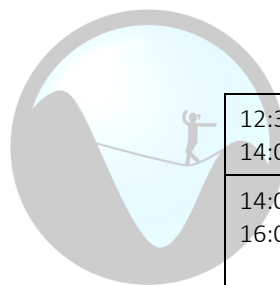

12:30 - 14:00	Déjeuner	Déambulateur (N-1)
14:00 - 16:00	<p><b>Sessions thématiques # 2</b></p> <p>&gt; <b>[ Thème 3 ] Penser les limites de l'implication</b>  <i>Président de session : Youcef Bousalham</i></p> <ul style="list-style-type: none"> <li>» L'ethnographie en terrain militant : l'exercice périlleux du chercheur, funambule sur le fil de l'engagement. - <i>Sophie Huys</i></li> <li>» Rejetée d'un mouvement car trop critique ? Repenser l'engagement de l'anthropologue face à l'expérience sensible du terrain - <i>Kassia Aleksic</i></li> <li>» Quand la pratique ethnographie met à l'épreuve « l'individu-chercheur » : un parcours entre engagement et déstabilisation. - <i>Marie Zegierman-Gouzou</i></li> <li>» Trouver sa place sur les places : un militant géographe à Nuit Debout - <i>Laurent Beauquitte</i></li> </ul> <p>&gt; <b>[ Thème 4 ] Engagement et réflexivité : penser sa place</b>  <i>Président de session : Renaud Garcia-Bardidia</i></p> <ul style="list-style-type: none"> <li>» L'engagement du chercheur sur un terrain militant. Retours sur une enquête auprès de la diaspora palestinienne en France - <i>Ellie Mevel</i></li> <li>» Ethnographier ce que l'action publique fait au « vivre ensemble » à Bruxelles - <i>Lionel Franco</i></li> <li>» Ce que l'accès au terrain dit de l'objet : enquête sur les religions, les discriminations et le racisme dans un collège ségrégué - <i>Emilie Pontanier</i></li> </ul> <p>&gt; <b>[ Thème 5 ] Les (en)jeux de la proximité et de la distanciation</b>  <i>Président de session : Christophe Daum</i></p> <ul style="list-style-type: none"> <li>» L'engagement ethnographique sur le terrain de l'excellence scolaire : entre proximité authentique et distance critique. - <i>Sarah Pochon</i></li> <li>» Enquête ethnographique sur l'accueil des « primo-arrivants » et engagement féministe : des postures en tension - <i>Camille Gourdeau</i></li> <li>» Etudier la beauté dans les élections de Miss. Un engagement ethnographique et académique - <i>Camille Couvry</i></li> <li>» Ethnographie de l'engagement en thèse Cifre, à propos de la fabrique du patrimoine culturel immatériel - <i>Chloé Bour</i></li> </ul> <p>&gt; <b>[ Thème 2 ] S'engager par corps</b>  <i>Président de session : Olivier Sirost</i></p> <ul style="list-style-type: none"> <li>» Expérimenter son terrain. Un exemple d'engagement ethnographique dans la communauté du quidditch - <i>Audrey Tuillon Demésy</i></li> <li>» Laisser des marques et prendre des notes : de l'implication ethnographique au sein d'une communauté BDSM - <i>Adrien Czuser</i></li> <li>» Ethnographie du combat - <i>Robin Delory</i></li> </ul>	<p>Salle de Conférence (RDC)</p> <p>Salle divisible Nord n°1 (RDC)</p> <p>Salle divisible Nord n°2 (RDC)</p> <p>Salle divisible Sud (RDC)</p>
16:00 - 16:10	Pause-café	Déambulateur (N-1)
16:10 - 17:10	<p><b>Conférence &lt;&gt; Alain Bertho</b></p> <p>&gt; « De la recherche engagée à la recherche comme engagement »</p>	Salle de Conférence (RDC)
18:00 - 20:00	<p><b>Projection - débat &lt;&gt; « Petit à Petit »</b></p> <p>Film de Jean Rouch (96')</p>	Cinéma L'Ariel Place Colbert Mont-Saint-Aignan
20:30 - 22:00	<b>Cocktail dinatoire</b>	Salle divisible Sud (RDC)

HEURES	EVENEMENT	LIEU
<b>Vendredi 10 novembre 2017</b>		
Lieu : Maison de l'Université – Place Emile Blondel – Mont-Saint-Aignan		
08:00 - 08:30	Accueil café	Déambulateur (N-1)
08:30 - 10:30	<b>Sessions thématiques # 3</b>	
	<p>&gt; <b>[ Thème 3 ] Penser les limites de l'implication</b>  <i>Président de session : Éric Rémy</i></p> <ul style="list-style-type: none"> <li>» Enjeux de la recherche ethnographique engagée auprès de populations ethniques montagnardes au Vietnam - <i>Emmanuel Pannier et Christian Culas</i></li> <li>» Quand l'enquête ethnographique engage la foi et autres choses : la chercheuse dans des terrains de la rouqya (France, Algérie, Egypte) - <i>Fatima Zohra Cherak</i></li> <li>» Un engagement à « risque émotionnel » ? Ethnographie de l'hôpital, des pompes funèbres et de la police - <i>Thomas Bonnet</i></li> </ul>	Salle de Conférence (RDC)
	<p>&gt; <b>[ Thème 4 ] Engagement et réflexivité : penser sa place</b>  <i>Président de session : Baptiste Cléret</i></p> <ul style="list-style-type: none"> <li>» Enquêter sur le processus d'institutionnalisation des couples homosexuels en Suisse : la question de la confidentialité et la censure du chercheur - <i>Marta Roca Escoda</i></li> <li>» Le choix, les voix, la promenade : trois engagements pour déconstruire la (di)vision à Mitrovica (Kosovo) - <i>Milena Pavlovic</i></li> <li>» L'ethnographie comme engagement scientifique et moral. Retour sur une recherche dans un centre de réhabilitation d'usagers abusifs de drogues au Liban - <i>Francis Vernède</i></li> <li>» Les émotions dans le travail ethnographique. Enquêter dans le milieu des jeunes activistes radicaux - <i>Angelo Montoni Rios</i></li> </ul>	Salle divisible Nord n°1 (RDC)
	<p>&gt; <b>[ Thème 5 ] Les (en)jeux de la proximité et de la distanciation</b>  <i>Président de session : Patrice Cohen</i></p> <ul style="list-style-type: none"> <li>» Mener une anthropologie de la santé en contexte de précarité et de migration : des postures éthiques « négociées » aux formes d'engagement « situées » - <i>Laurence Kotobi et Clara Lemonnier</i></li> <li>» Sur le terrain de la lutte contre l'intolérance religieuse à Rio. Vivre et relater les formes d'engagement - <i>Marina Rougeon</i></li> <li>» L'engagement du chercheur indigène : comment accéder à l'étrangeté sur un terrain familier ? Entretiens croisés de deux chercheurs indigènes - <i>Mailys Torché et Boris Collet</i></li> <li>» L'inconfort ethnographique et gestion d'engagement. Retour réflexif sur une expérience à l'hôpital de jour Casablanca-Maroc - <i>Bouchaib Majdoul</i></li> </ul>	Salle divisible Nord n°2 (RDC)
	<p>&gt; <b>[ Thème 2 ] S'engager par corps</b>  <i>Président de session : Betty Lefevbre</i></p> <ul style="list-style-type: none"> <li>» Le poids du silence. Retour réflexif sur une ethnographie des cours de salsa - <i>Oumaya Hidri Neys</i></li> <li>» Quand la pratique ethnographique « engage » la chercheuse. L'émotion comme moteur de recherche et outil d'investigation - <i>Isabelle Zinn</i></li> <li>» Engagement corporel, émotionnel et politique sur le terrain d'une pratique militante : le cas de l'autodéfense féministe - <i>Anne-Charlotte Millepied</i></li> </ul>	Salle divisible Sud (RDC)
10:30 - 11:00	Pause-café	Déambulateur (N-1)
11:00 - 12:00	<p><b>Conférence &lt;&gt; Dominique Desjeux</b></p> <p>&gt; « L'engagement critique de la socio-anthropologie entre dénonciation, enchantement et compréhension »</p>	Salle de Conférence (RDC)
12:00 - 13:00	Déjeuner	Déambulateur (N-1)
13:00 -	<b>Sessions thématiques # 4</b>	



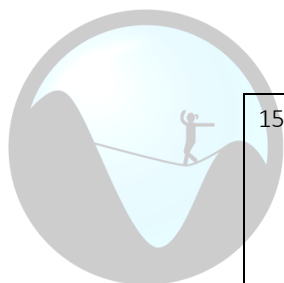

15:00	<p>&gt; <b>[ Thème 3 ] Penser les limites de l'implication</b>  <i>Président de session : Philippe Robert-Demontrond</i></p> <ul style="list-style-type: none"> <li>» Faire l'ethnographie d'éleveurs laitiers pour le compte d'autres éleveurs laitiers. Questionnements soulevés par la réalisation d'une thèse CIFRE au sein d'une organisation syndicale - <i>Jules Hermelin</i></li> <li>» De l'engagement au désengagement et vice-versa, des marges de manœuvre construites et négociées lors d'une enquête ethnographique sur l'Ecole inclusive française – <i>Olivier Kheroufi-Andriot</i></li> <li>» Engagement ou désengagement ? Enquêter at home, le récit d'une Grassoise - <i>Chloé Rosati-Marzetti</i></li> <li>» L'engagement longitudinal : l'étude de l'évènement familial - <i>Mathilde Lebrun</i></li> </ul>	Salle de Conférence (RDC)
	<p>&gt; <b>[ Thème 4 ] Engagement et réflexivité : penser sa place</b>  <i>Président de session : Anne Monjaret</i></p> <ul style="list-style-type: none"> <li>» Le débat sur la parité au sein de la FSU : se prendre au piège des relations d'enquête dans un terrain clivant - <i>Zoé Haller</i></li> <li>» Heurs et malheurs de l'engagement ethnographique en terrain conflictuel : le cas d'une controverse en urbanisme à Bruxelles - <i>Olivier Struelens</i></li> <li>» L'accès aux terrains du « Un chez-soi d'abord » : pour quelles contre-parties participatives ? - <i>Lola Vives</i></li> </ul>	Salle divisible Nord n°1 (RDC)
	<p>&gt; <b>[ Thème 3 ] Penser les limites de l'implication</b>  <i>Président de session : Oumaya Hidri Neys</i></p> <ul style="list-style-type: none"> <li>» Le Burning Man, du festival dans le désert du Nevada aux French Burners. Entre bénévolat, emploi, délégation et représentation. Quel engagement pour l'ethnologue ? – <i>Flore Muguet</i></li> <li>» Les modalités communicatives en fonction de la position de l'interlocuteur - <i>Barbara Curda</i></li> <li>» De la distanciation des acteurs. Pour une réflexivité à l'épreuve du terrain. - <i>Jean-Stéphane Borja</i></li> <li>» Etude de sociologie de l'art entre ethnographie, engagement et sociologie - <i>Estelle Fossey</i></li> </ul>	Salle divisible Nord n°2 (RDC)
	<p>&gt; <b>[ Thème 2 ] S'engager par corps</b>  <i>Président de session : Magali Sizorn</i></p> <ul style="list-style-type: none"> <li>» « Tu fais quoi ce soir ? » La pluralité des engagements dans une socio-anthropologie du noctambulisme parisien et madrilène - <i>Florian Guérin</i></li> <li>» Engagements et désengagements de l'ethnologue en terrain familial : enquête sur les nageurs réguliers de la piscine Pontoise de Paris - <i>Hadrien Riffaut</i></li> <li>» À propos des invisibilisés de Cassis : d'une étude de résorption d'un bidonville à une résidence artistes-chercheurs - <i>Nadja Monnet, Arlette Hérat, Said Belguidoum et Danielle Gille-Pamart</i></li> </ul>	Salle divisible Sud (RDC)
15:00 - 15:15	Pause-café	Déambulateur (N-1)
15:15 - 16:15	<p><b>Conférence &lt;&gt; Bastien Soulé</b></p> <p>&gt; « Quelle place pour la sociologie au sein d'une recherche action collaborative ? L'expérience du passage d'une recherche appliquée à une posture de chercheur impliqué »</p>	Salle de Conférence (RDC)
16:15 - 16:30	<b>Clôture du colloque &lt;&gt; Anne Monjaret (SEF)</b>	Salle de Conférence (RDC)



## Florence Weber

Professeur des Universités, Directrice des études au département de sciences sociales de l'ENS, Chercheur au Centre d'études de l'emploi

Elle a publié un *Guide de l'enquête de terrain* avec Stéphane Beaud (La Découverte, 1997), et trois ouvrages sur l'économie domestique, dont *Charges de famille, dépendance et parenté dans la France contemporaine* (La découverte, 2003) et *Le sang, le nom, le quotidien* (Aux lieux d'être, 2005).

Ses domaines de recherche portent sur la sociologie et l'ethnographie des cultures populaires, la sociologie et l'anthropologie économiques, l'ethnographie de la parenté française contemporaine et l'histoire de l'ethnologie française entre les deux guerres

Conférence

Jeudi 9 novembre  
10h  
Salle de Conférence

« Métropolisation et paupérisation inégale des territoires : des enquêtes ethnographiques mutualisées au service de politiques publiques plus efficaces »



## Alain Bertho

Professeur d'anthropologie à l'Université de Paris 8, Institut d'Etudes Européennes, Directeur de la Maison des Sciences de l'Homme de Paris Nord, Chercheur au laboratoire Architecture, Ville, Urbanisme, Environnement (LAVUE)

Ses travaux portent aujourd'hui sur les émeutes dans le monde dont il construit quotidiennement le catalogue en ligne sur son site Anthropologie du présent. Il est l'auteur de *Temps des émeutes* (Bayard, 2009).

Conférence

Jeudi 9 novembre  
16h10  
Salle de Conférence

« De la recherche engagée à la recherche comme engagement »



Colloque **Ethnographies Plurielles #7 - « Ethnographies & Engagements »**  
09 & 10 novembre 2017 <> Université de Rouen Normandie



## Dominique Desjeux

Professeur des Universités émérite, Université Paris Descartes

Ses recherches portent sur la consommation, le développement durable, les processus de décision et les innovations, aux États-Unis, en Europe, en Chine, au Brésil et en Afrique.

*Conférence*

Vendredi 10 novembre  
11h  
Salle de Conférence

« **L'engagement critique de la socio-anthropologie entre dénonciation, enchantement et compréhension** »



## Bastien Soulé

Professeur des Universités, Directeur du Laboratoire sur les Vulnérabilités et l'Innovation dans le Sport, Enseignant-Chercheur à l'Université Claude Bernard Lyon 1

« Une part essentielle de mon activité de recherche s'est focalisée sur les risques corporels inhérents à la pratique sportive, appréhendés sous des angles variés et complémentaires, allant de leur genèse à leur gestion (accidentologie, ressorts de l'engagement, communication préventive, etc.) »

*Conférence*

Vendredi 10 novembre  
15h15  
Salle de Conférence

« **Quelle place pour la sociologie au sein d'une recherche action collaborative ? L'expérience du passage d'une recherche appliquée à une posture de chercheur impliqué** »







## Manifestation Jean Rouch

En collaboration avec la Maison de l'Université et le cinéma L'Ariel, les organisateurs du colloque Ethnographies plurielles #7 proposent une manifestation autour de Jean Rouch, documentariste ethnologue, avec une exposition photographique au sein de la maison de l'université et une soirée au cinéma L'Ariel consacrée à la projection d'un de ses documentaires.

### L'exposition photographique Jean Rouch

La Maison de l'Université propose durant le colloque et pendant plusieurs semaines ensuite l'exposition photographique de Jean Rouch "**La descente du fleuve Niger**".

Informations pratiques :  
Maison de l'Université  
Place Emile Blondel  
76130

Mont-Saint-Aignan



### La soirée documentaire au cinéma L'Ariel



Cette soirée documentaire débutera par la projection du film "**Petit à Petit**" de Jean Rouch (1971) et se poursuivra par une conférence-discussion autour de son travail. Elle s'achèvera pour les participants au colloque par un cocktail dînatoire à la Maison de l'Université.

Informations pratiques

- Le jeudi 9 novembre à 18h
  - Cinéma L'Ariel  
Place Colbert  
76130 Mont Saint Aignan
- Le ticket de cinéma et l'accès au diner consécutif à la projection du documentaire sont inclus dans les frais d'inscription au colloque. Les personnes extérieures au colloque peuvent également assister à cette projection au tarif habituel du cinéma L'Ariel.

### Un mot sur Jean Rouch

Docteur ès lettres, ingénieur civil des Ponts et Chaussées, diplômé de l'institut d'ethnologie, chargé de recherches au Centre national de la recherche scientifique, Jean Rouch effectue des recherches ethnographiques au Niger et au Sénégal à partir de 1941. En 1946, il fait la première descente du Niger en pirogue et, l'année suivante, il commence à réaliser des reportages documentaires.

Au cours de sa carrière, il donne une nouvelle impulsion au cinéma ethnographique. Son mérite est de joindre à ses observations anthropologiques un bagage technique et une méthode d'approche très personnelle. Il est son propre opérateur, enregistre les événements dans leur continuité et tourne au cœur de l'action, la caméra à la main.

Il a été président de la Cinémathèque française entre 1987 et 1990, puis en a été président d'honneur.



Dans le cadre du colloque Ethnographies Plurielles #7 organisé par le CETAPS, le DySoLab, le NIMEC & la Société d'Ethnologie Française



Sur les traces des atomistes.

Un pas de côté pour un sociologue de terrain

Un film de Paul Cesaro & Pierre Fournier

Durée : 90'

Lieu: Amphithéâtre Delapille •

UFR STAPS • Boulevard Siegfried • Saint-Aignan

Partir d'une archive audiovisuelle pour explorer ce que veut dire venir travailler dans le nucléaire : une expérience de recherche ethnographique pour rompre l'étrange silence derrière lequel se retranchent parfois les personnes vivant près des centrales nucléaires. Et pour dépasser les représentations abstraites du débat public sur ce sujet polémique ?

**Paul Cesaro** est maître de conférences en cinéma et chercheur au Laboratoire d'études en sciences des arts de l'Université Aix-Marseille, spécialiste des manières de filmer le travail, notamment dans le champ de la santé.

**Pierre Fournier** est professeur de sociologie et chercheur au Laboratoire méditerranéen de sociologie de l'Université Aix-Marseille, spécialiste des industries à risques et de leurs liens avec leur territoire d'implantation



## ORGANISATEURS & PARTENAIRES

Le colloque Ethnographies Plurielles #7 « Ethnographies et Engagements » est organisé par trois laboratoires de sciences humaines et sociales de l'Université de Rouen Normandie, le CETAPS (Centre d'Etudes des Transformations des Activités Physiques et Sportives <> EA 3832), DySoLab (Laboratoire des dynamiques sociales <> EA 7476) et le NIMEC (Normandie Innovation Marché Entreprise <> EA 969) ainsi que par la Société d'Ethnologie Française (SEF).



Il a bénéficié du soutien des institutions suivantes :



L'Ecole doctorale « Homme, Sociétés, Risques, Territoires » (HSRT <> ED 556)  
<http://ed556-hsrt.normandie-univ.fr/>



L'Ecole doctorale « Economie-Gestion Normandie » (EGN <> ED 242)  
<http://www.normandie-univ.fr/ed-242-economie-gestion-normandie-1077.kjsp>



UFR Sciences de l'Homme et de la Société

L'UFR Sciences de l'Homme et de la Société  
<http://shs.univ-rouen.fr/>



Institut de Recherche Inter-disciplinaire Homme Société

L'Institut de Recherche Interdisciplinaire Homme Société (IRIHS)  
<http://irihs.univ-rouen.fr/>



La Maison de l'Université  
<http://mdu.univ-rouen.fr/>



L'Université de Rouen Normandie  
<http://www.univ-rouen.fr/>



Normandie Université

La ComUE Normandie Université (communauté d'universités et d'établissements)  
<http://www.normandie-univ.fr/>



métropole ROUEN NORMANDIE

La Métropole Rouen Normandie  
<http://www.metropole-rouen-normandie.fr/>



## Centre d'Etudes des Transformations des Activités Physiques et Sportives

Le CETAPS est un laboratoire pluridisciplinaire de recherche de l'Université Rouen Normandie. Il regroupe 30 enseignants-chercheurs en sciences du sport, 30 doctorants, post-doctorants et ATER, 4 personnels BIATSS et une dizaine de chercheurs associés. L'unité de recherche s'inscrit dans le réseau d'intérêt normand Humanités et Société, l'Institut de Recherches Interdisciplinaires Homme et Société (IRIHS) et l'Ecole doctorale Homme, Sociétés, Risques, Territoires (HSRT 556).

Le projet de recherche du laboratoire 2017-2021 s'articule autour de l'écologie du sport en trois temps :

### 1/ Les paradigmes de l'écologie du sport

- L'écologie corporelle : analysée dans le cadre du GDRI CNRS 836 (<http://recherche.parisdescartes.fr/tec/GDRI-836>)
- L'écologie environnementale : ancrée via la FR SCALE 3730 (<http://presen.normandie-univ.fr/fr-cnrs-3730-scale-27841.kjsp>)
- L'écologie dynamique : dans l'animation de l'E.Lab on ecological dynamics and sports performance (<http://eecod2014.wix.com/e-ecod>)

### 2/ Les projets sont développés sous forme de projets collaboratifs (thèses, ANR, FEDER, projets régionaux...) caractérisés en milieux caractérisant des bassins de transformation des activités physiques et sportives :

- Milieux techniques (sport numérique, NTIC, objets et dispositifs connectés, matériel...)
- Milieux naturels (axe seine, espaces protégés, paysages, éco-sports...)
- Milieux experts (sport de HN, entraînement, enseignement...)
- Milieux urbains (grands équipements, espaces publics, déplacements...)

### 3/ Le développement d'un observatoire régional de la qualité de vie (ORQV)

Sports, loisirs et activités physiques sont devenus des indicateurs majeurs de la qualité de vie, se combinant avec des enjeux éducatifs, environnementaux, de santé, d'emploi, de territoire. En mettant en réseau les observatoires et organismes régionaux existants, l'ORQV est un outil de transfert et de valorisation de la recherche vers la société civile. Il assure un rôle de veille, formation, d'expertise et d'aide à la décision.

Le laboratoire CETAPS héberge la revue *European Studies in Sports History*, et les collections *Cahiers de l'ORQV* et *Ecologies corporelles & Environnements sportifs* aux PURH.



**Habiter par le loisir**  
Publication du volume 41 -  
2017, issue 1 de  
LEISURE/LOISIR



**Ecologies corporelles**  
Publication du N° 15  
Revue Corps  
CNRS - Juillet 2017



**Trapézistes.  
Ethnosociologie  
d'un cirque en  
mouvement**  
Magali Sizorn,  
2013



**Anthropologie des abris  
de loisirs**  
Gilles Raveneau & Olivier  
Sirost  
Broché – 23 février 2011



**L'Ethnographie n° 5 –  
Pratiques corporelles artistiques et regard de l'autre**  
Sous la direction de Betty Lefèvre, Pascal Roland et  
Magali Sizorn  
2012



# DySoLab

Laboratoire des dynamiques sociales

E.A. 7476 • <https://dysolab.hypotheses.org> • Directrice : Sophie Devineau

DySoLab, *Laboratoire des dynamiques sociales*, est une équipe d'accueil de l'Université Rouen-Normandie, membre de la COMUe Normandie Université. Elle compte 20 enseignants-chercheurs titulaires, 1 Ingénieur d'études, 17 doctorants et ATER, 16 post-doctorants et membres associés. L'équipe élabore son unité dans la référence à la sociologie qui se manifeste par l'activité des chercheur.es aux associations professionnelles de l' AIS, l' AFS, l' AISLF, L' AES, L' ASES. Toutefois, l'anthropologie occupe une place ancienne et très importante dans l'équipe, les approches socio-anthropologiques en témoignent. Le recours à la socio-histoire est également bien présent dans les recherches menées et soutient des collaborations entre ces deux disciplines.

Le projet de recherche de l'équipe 2017-2021 est centré sur une interrogation commune au sujet des dynamiques sociales, travaillées notamment au travers des institutions et des parcours biographiques et autour de cinq programmes structurants (chacun constitués de plusieurs projets collaboratifs à l'échelle régionale, nationale ou internationale, et soutenus par des thèses, ou des post-doctorants).



L'équipe s'inscrit dans le pôle d'intérêt normand « Humanités, Cultures et Société », l'Institut de Recherches Interdisciplinaires Homme et Société (IRIHS) et l'Ecole doctorale Homme, Sociétés, Risques, Territoires (HSRT 556).

Ses membres dirigent deux collections aux Presses Universitaires de Rouen et du Havre ou président des conseils scientifiques dans les associations de recherche et l'animation de réseaux thématiques. DySoLab compte parmi ses membres le directeur de la revue *European Societies*.



Revue  
**European Societies**  
Dirigée par  
M. Lianos



**Cancer et pluralisme thérapeutique.**  
P. Cohen, A. Sarradon-Eck, I. Rossi, O. Schmitz, E. Legrand, 2016



**Journalistes, des salariés comme les autres ?**  
C. Dupuy 2017

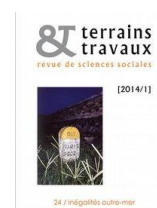

**Inégalités outre-mer**  
Dirigé par  
E. Lemerrier, V. Muni Toke, E. Palomares, 2014



**Formation, qualification, éducation, emploi. La construction du genre**  
Dirigé par S. Devineau, E. Annoot, T. Dezalay 2015



**Le vote FN au village**  
V. Girard 2017



**Arts et cultures d'Afrique**  
Dirigé par  
M-O Blin 2015



# Normandie Innovation Marché Entreprise

## Laboratoire normand en Sciences de Gestion

En bref

Naissance : 1<sup>er</sup> janvier 2008

3 sites : Caen - Le Havre - Rouen

83 enseignants-chercheurs

53 doctorants

4 grandes spécialités  
disciplinaires des Sciences de  
Gestion

Marketing

Stratégie des organisations

Gestion des Ressources Humaines

Finance / Contrôle

## 3 Grandes thématiques de Recherche

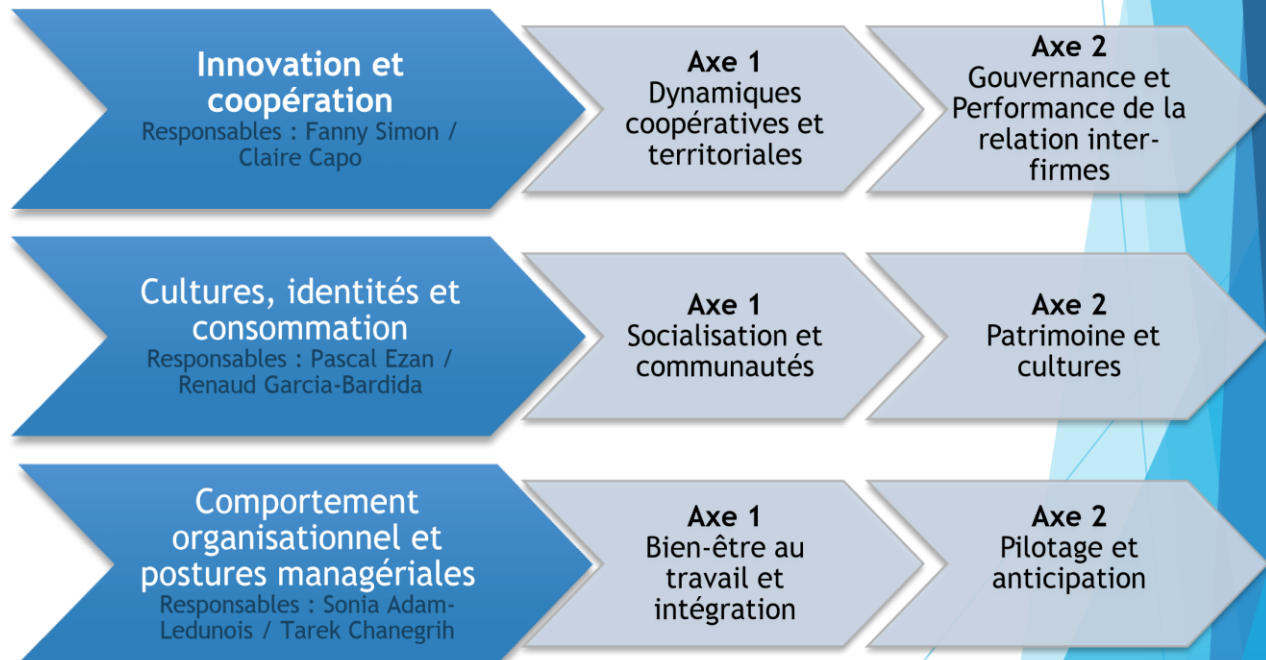

Plus d'informations

[www.nimec.fr](http://www.nimec.fr)

Contacts

Éric Rémy (directeur) - [eric.remy@univ-rouen.fr](mailto:eric.remy@univ-rouen.fr)

Claire François - [claire.francois3@univ-rouen.fr](mailto:claire.francois3@univ-rouen.fr) - 02 32 76 98 19



## La Société d'ethnologie française ( SEF )

La Société d'ethnologie française est une société savante créée en 1946 par Georges-Henri Rivière, relayant la *Société du folklore français et du folklore colonial* dissoute peu de temps auparavant. À côté de la *Société des africanistes* et de la *Société des océanistes*, la *Société du folklore français et du folklore colonial* regroupait notamment les ethnologues qui s'intéressaient au domaine français. La constitution de la *Société d'ethnologie française* marqua l'affirmation de son orientation vers l'étude des sociétés contemporaines. A partir des années 1970, en collaboration avec Musée national des arts et traditions populaires (MNATP), le Centre d'ethnologie française (UMR DMF-CNRS) et la revue *Ethnologie française* dont elle détient le titre, elle a largement contribué au développement d'une ethnologie du proche tant en France que, plus globalement, en Europe. Jusqu'en 2009, elle a son siège au MNATP à Paris, et depuis, à la Maison de l'archéologie et de l'ethnologie, sur le site de l'Université Paris Nanterre. Elle organise des formations, des rencontres, journées d'étude ou colloques sur des thématiques contemporaines. Elle a fait des « Ethnographies plurielles » l'un de ces volets phare de réflexion et l'intitulé d'une collection aux Presses Universitaires de Paris Nanterre (PuPN).

**Bureau :** Anne Monjaret (Présidente), Yann Le Bihan (Trésorier), Lucie Nayak, (Secrétaire Générale)

### La revue *Ethnologie française*

Fondée en 1971 par Jean Cuisenier dans le cadre du Centre d'ethnologie française, *Ethnologie française* s'est inscrite en premier lieu en rupture avec les approches des folkloristes qui dominaient alors l'analyse des faits sociaux et culturels relevés dans le domaine français et européen en général. Située depuis 2008 au sein du pôle éditorial de la Maison Archéologie & Ethnologie – René Ginouvès de l'Université Paris Nanterre, la revue est aujourd'hui l'une des principales revues d'anthropologie générale de langue française. Dirigée par Martine Segalen (2006-2017), puis par Nicolas Adell (depuis 2017), elle a maintenu une attention particulière, mais non exclusive, aux sociétés européennes au prisme de travaux nourris d'ethnographie et en dialogue avec les perspectives offertes notamment par l'histoire, la sociologie, les sciences politiques, la géographie et les études littéraires. *Ethnologie française* publie quatre numéros par an. La version papier est éditée et diffusée par les Presses Universitaires de France. Les numéros parus depuis 2001 sont accessibles en ligne via le portail Cairn, avec une barrière mobile de 36 mois, et les plus anciens sont consultables sur la plateforme JSTOR.

**Directeur de la rédaction :** Nicolas Adell

**Comité de direction :** Nicolas Adell, Baptiste Buob, Laurent Le Gall, Anne Monjaret

**Suivi éditorial et secrétariat d'édition :** Sophie Guadin

**Directeur de la publication :** Anne Monjaret

Site : <http://ethnologie-francaise.fr/>

### Collection « Ethnographies plurielles » PuPN/SEF

À l'heure où l'ethnographie trouve un regain d'intérêt, cette collection dénommée « Ethnographies plurielles », dirigée par Philippe Combessie et Anne Monjaret, qui associe les PuPN et la Société d'ethnologie française (SEF), entend stimuler les réflexions sur le travail de terrain et vise en particulier à explorer les multiples aspects des usages contemporains de l'ethnographie dans les sciences sociales. Elle est donc ouverte à différentes disciplines et à leurs croisements, autour de l'approche ethnographique, entendue, donc, au pluriel.

Cette collection est constituée de deux séries consacrées : l'une à des ouvrages collectifs (développés à partir de la dynamique engendrée par certains des colloques de la série « Ethnographies plurielles » mis en place à l'initiative de la SEF depuis 2010), l'autre à des ouvrages individuels (tirés d'enquêtes qui ont comme caractéristique d'accorder une place privilégiée aux données ethnographiques et aux réflexions sur l'usage de cette méthodologie).

**Direction :** Philippe Combessie, Professeur des universités (Université Paris Nanterre), et Anne Monjaret, Directrice de recherche (CNRS-EHESS – IIAC/LAHIC)

### De la Gare (15-20 minutes)

En sortant de la gare, se rendre à l'arrêt de bus F2 qui se trouve actuellement rue Bouquet en raison de travaux (deuxième rue parallèle à la gare droite quand vous sortez de la gare). Au besoin, vous pouvez suivre le fléchage indiqué sur l'arrêt habituel situé juste en face de la gare, sur le même trottoir. Le bus est en direction de La Vatine - Centre commercial et vous emmène à l'Université.

Descendez à l'arrêt Place Colbert. Traversez et tournez à gauche à la librairie Colbert.

De là, suivez une route bitumée rouge (route du métrobus TEOR) : c'est la rue T. Becket, qui se prolonge en rue Lavoisier. Vous devez passer devant le bâtiment de la Formation Continue, puis devant l'UFR des Sciences de l'Homme et de la Société.

La Maison de l'Université est maintenant à votre gauche.

### Du centre-ville (entre 15 et-30 minutes selon l'arrêt)

Prendre le TEOR 1 (T1) en direction de Mont Saint Aignan – Mont aux Malades jusqu'à l'arrêt Campus. La Maison de l'université est en face de l'arrêt (même côté que l'arrêt).

### En voiture

Par la Gare : quand vous roulez sur le boulevard de la Marne en direction de la place Cauchoise, prendre, après la gare, la première rue à droite (rue Bouquet), puis remontez rue Saint-Maur, puis avenue du Mont aux Malades (arrivée sur le plateau). Au rond-point, tournez à gauche (traverser la route du Teor) pour arriver boulevard Maurice de Broglie.

Depuis la sud III ou depuis la Place Cauchoise, traversez le pont Guillaume le Conquérant, se ranger à gauche, remonter le boulevard des Belges. Place Cauchoise, prendre la rue Saint-Gervais (en face, rue qui monte).

Au choix :

- > Tout de suite à la fourche, prendre la rue de droite (rue Crevier) et rejoindre l'avenue du Mont aux Malades (arrivée sur le plateau). Au rond-point, tournez à gauche (traverser la route du Teor) pour arriver boulevard Maurice de Broglie.
- > Tourner à gauche rue Chasselièvre, toujours tout droit jusqu'au bout, prendre à droite l'allée du Fond du Val, ça monte ! (et ancienne ferme sur votre gauche). Arrivée sur les hauteurs au rond-point (voir plan). Prendre à droite, boulevard Maurice de Broglie.

Possibilité de se garer sur ce boulevard ou sur le parking situé derrière la Bibliothèque Universitaire.

**Adresse complète pour les GPS :** (Maison de l'Université) Place Émile Blondel, 76130 Mont-Saint-Aignan (non accessible en voiture).

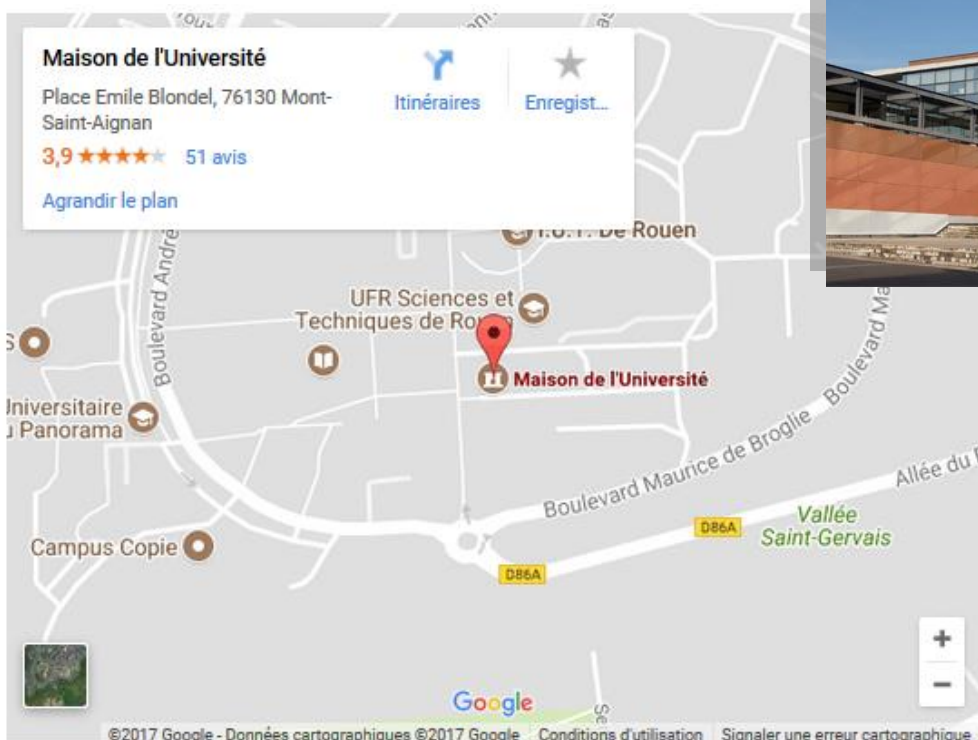





**[ 1 ]**  
**Maison de l'Université**  
 Place Emile Blondel  
 Mont-Saint-Aignan  
 >>  
 Colloque des 9 & 10 novembre  
 Cocktail dinatoire du 9 novembre  
 Exposition Jean Rouch

**[ 2 ]**  
**Amphithéâtre Delapille**  
 2, boulevard Siegfried  
 Mont-Saint-Aignan  
 >> Projection du 8 novembre  
 >18h  
 « Sur les traces des atomistes..  
 Un pas de côté pour un  
 sociologue de terrain »

**[ 3 ]**  
**Cinéma L'Ariel**  
 Place Colbert  
 Mont-Saint-Aignan  
 >> Projection du 9 novembre  
 « Petit à Petit » de Jean Rouch  
 Projection-débat



Colloque Ethnographies Plurielles #7 <> « Ethnographies et Engagements »  
 9 & 10 novembre 2017 <> Université de Rouen Normandie